



2025

LGS

KLAVUZDA NELER
VAR?

SINAV ve YERLEŐTİME TAKVİMİ

02-11
Nisan

04
Haziran

15
Haziran

11
Temmuz

14-24
Temmuz

Sınav
Başvuruları

Sınav
Belgeleri
Yayımlanma
Tarihi (VBS)

Sınav
Tarihi

Sınav
Sonucunun
Açıklanması

Tercih
İşlemleri

BAŞVURU İŞLEMLERİ



Merkezî Sınav başvurusu isteğe bağlı olup, sınava katılmak isteyen öğrenciler başvurularını 02 – 11 Nisan tarihleri arasında elektronik sistem üzerinden yapacak, okul idaresinden imzalı, mühürlü bir örneğini alacaklardır

BAŞVURUNUN GEÇERSİZ SAYILACAĞI DURUMLAR

Elektronik ortamdaki bilgilerde eksiklik, çelişki ya da hat varsa

Sınav başvurusu elektronik ortamda okul müdürlüğü tarafından onaylanmamışsa



SINAV GİRİŞ YERİ VE BELGESİ

Öğrencinin sınav giriş yeri, salonu, sıra numarası, alacağı sınav tedbir hizmeti gibi bilgiler 04 Haziran 2025 tarihinde e-Okul Veli Bilgilendirme Sisteminden ilan edilecektir.

Fotoğraflı sınav giriş belgesi 04 Haziran 2025 tarihinden itibaren elektronik ortamda okul müdürlükleri tarafından alınacak, mühürlenerek onaylandıktan sonra öğrenciye teslim edilecektir.

MÜCBİR SEBEP

Mücbir sebepten (nakil, zorunlu ikamet değişikliği, mevsimlik işçi, yurt dışından gelmiş olanlar, tayin nedeniyle yer değişikliği gibi) başka illerde bulunan öğrencilerin velileri, öğrencinin durumunu anlatan dilekçe ve belgeler ile sınava girmek istedikleri il/ilçe millî eğitim müdürlüklerine 10 Haziran 2025 tarihine kadar başvuru yapacaklardır.

SINAV SÜRESİ VE BAŞLAMA SAATİ?

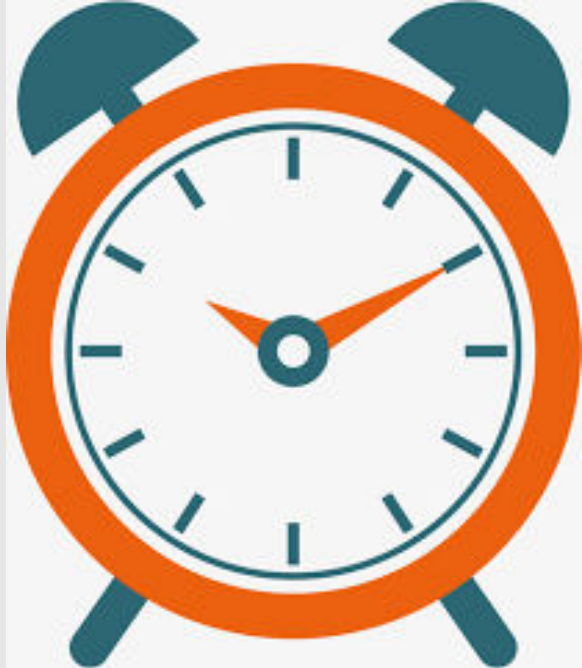

Sözel Bölüm			
Ders	Soru Sayısı	Sınav Başlama Saati	Sınav Süresi
Türkçe – 20	50	09.30	75 Dakika
İnkılâp Tarihi – 10			
Din Kültürü ve A.B. – 10			
Yabancı Dil – 10			
Sayısal Bölüm			
Ders	Soru Sayısı	Sınav Başlama Saati	Sınav Süresi
Matematik – 20	40	11.30	80 Dakika
Fen ve Teknoloji – 20			

SORU SAYISI ve SINAV SÜRESİ



Sınav Süresi

155

dk.

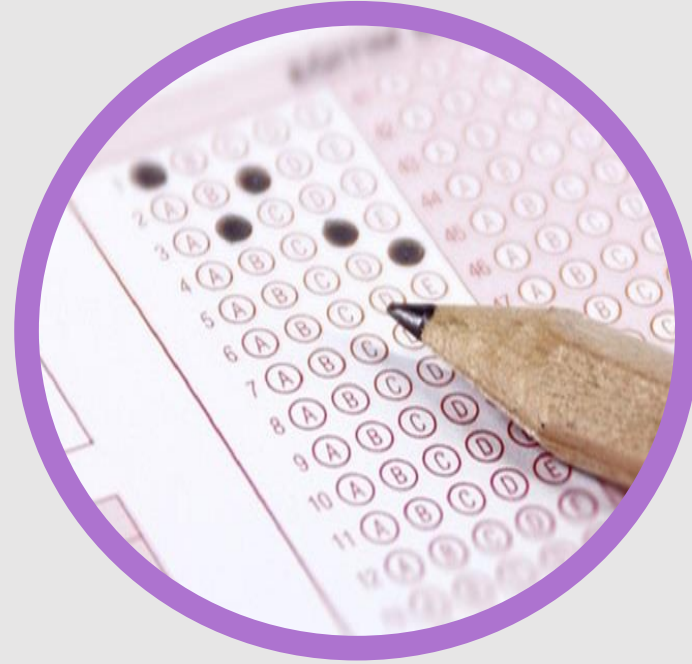

Soru Sayısı

90

SINAVIN UYGULANMASI

Log
0

Kimlik kontrolleri ve salonlara yerleřtirmenin zamanında yapılabilmesi için öğrenciler en geç saat 09.00'da sınava girecekleri binada hazır bulunacaktır.



SINAVA GELİRKEN

1

Geçerli kimlik belgesi (T.C. kimlik numaralı nüfus cüzdanı veya T.C. kimlik kartı veya geçerlilik süresi devam eden pasaport, yabancı uyruklu öğrenciler için İçişleri Bakanlığı Göç İdaresi Genel Müdürlüğü tarafından verilen resimli, mühürlü kimlik belgesi)

2

En az iki adet koyu siyah ve yumuşak kurşun kalem

3

Kalemtıraş ve leke bırakmayan yumuşak silgi

Geçerli kimlik belgesi yanında olmayan öğrenciler sınava alınmayacaktır



SINAV SÜRECİ

1

Salon görevlileri, sınavın başlamasından itibaren ilk 15 dakika içerisinde sınav binasına gelen ve bina sınav komisyonunca sınava girmesi uygun olan öğrencilerin sınava katılmalarını sağlar. Bu öğrencilere ek süre verilmez. 15 dakikadan sonra gelen öğrencileri sınava almaz.

2

Sınavın başlama ve bitiş saatlerini öğrencilerin görebileceği şekilde tahtaya yazar.

3

Sınavın ilk 30 ve son 15 dakikasında sınav salonundan çıkamayacaklarını, öğrencilere duyurur.



TESTLERİN KATSAYILARI?

TÜRKÇE

4

MATEMATİK

4

FEN VE TEKNOLOJİ

4

İNKILÂP TARİHİ

1

DİN KÜLTÜRÜ

1

YABANCI DİL

1

SORULAR NASIL OLACAK?

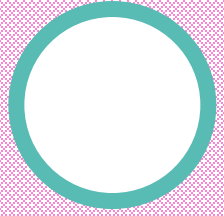

A

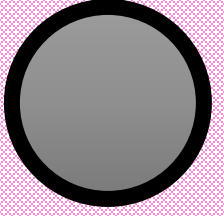

B

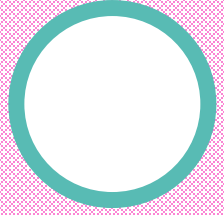

C

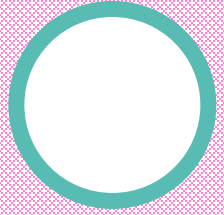

D

*Sorular çoktan seçmeli
TEST şeklinde olacak.*

*3 yanlış cevap 1 Doğruyu
götürecek.*

SINAVIN DEĞERLENDİRİLMESİ

Log
0



Merkezî Sınava katılacak olan öğrencilerin puanı, tek puan türünde hesaplanacaktır



SONUÇLAR

Log
0



<https://www.meb.gov.tr>

